

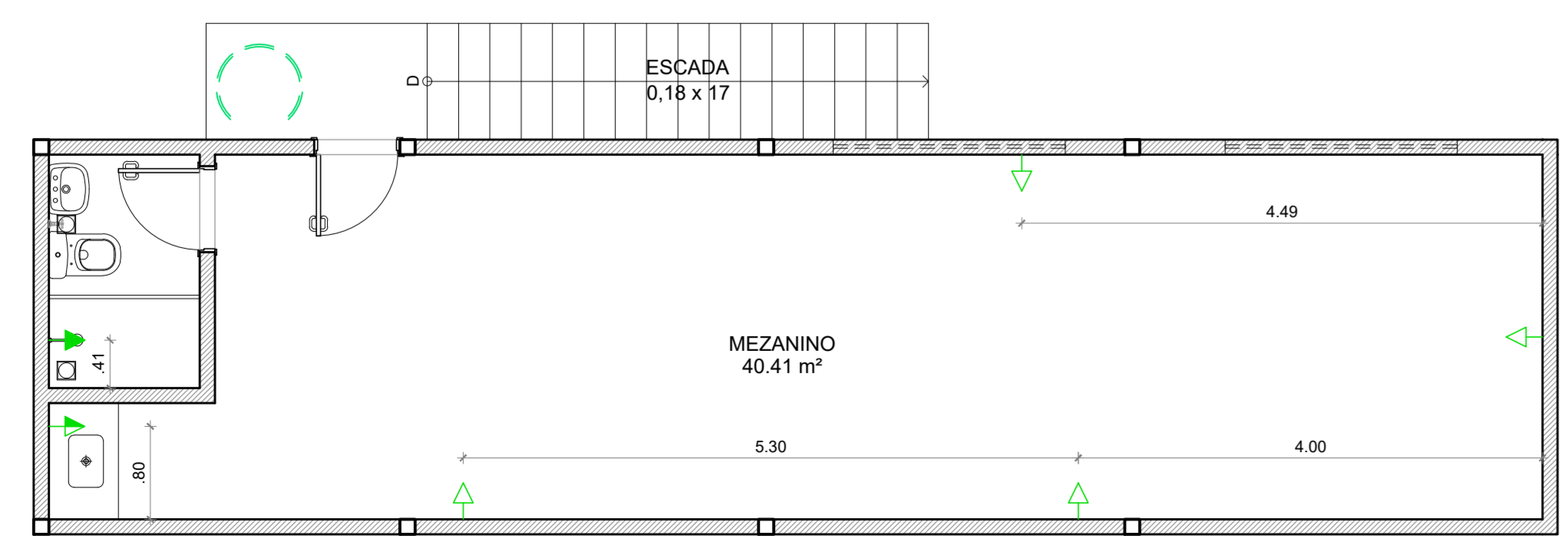

QUADRO DE ESPECIFICAÇÕES	
	Tomada Baixa H = 0.30 cm
	Tomada Média H = 1.20 m
	Tomada Alta H = 2.00 m
	Tomada Especial H = 0.30 cm
	Conjunto de tomadas baixa, telefone e rede H = 0.30 cm.
	Ponto para Dispositivo de fone de Ouvido
	Chamada de Enfermagem (para sanitários h = 1.50 m)
	Tomada no Teto
	Antena no Teto
	Monitoramento
	Ponto de Interface H= 1.50 m
	Oxigênio Medicinal
	Air Comprimido Medicinal
	Vácuo Clínico
	Conjunto para Sala de Estabilização - H = 1,35 m

01 INSTALAÇÃO
Esc: 1/50



02 MEZANINO
Esc: 1/50

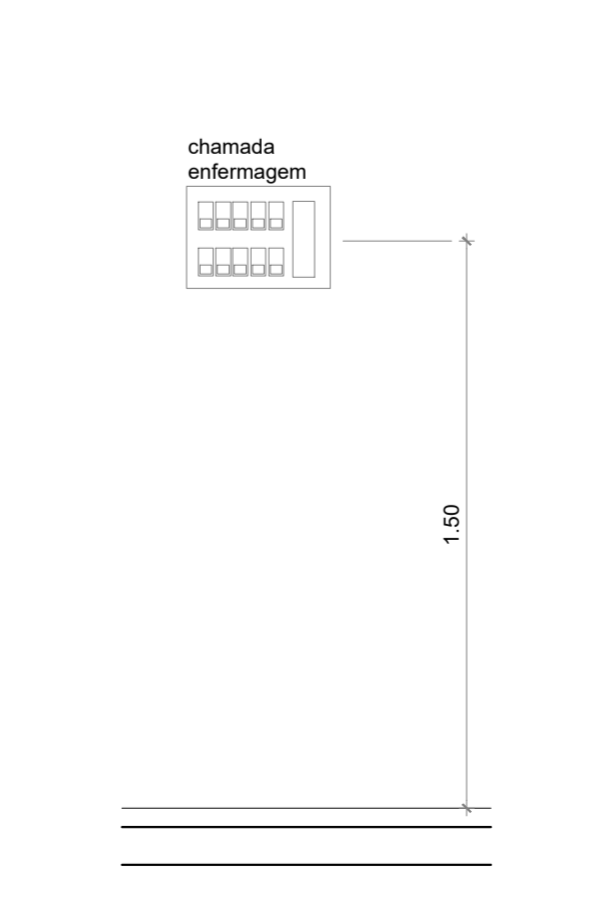

03 VISTA - CH. DE ENFERMAGEM
Esc: 1/20

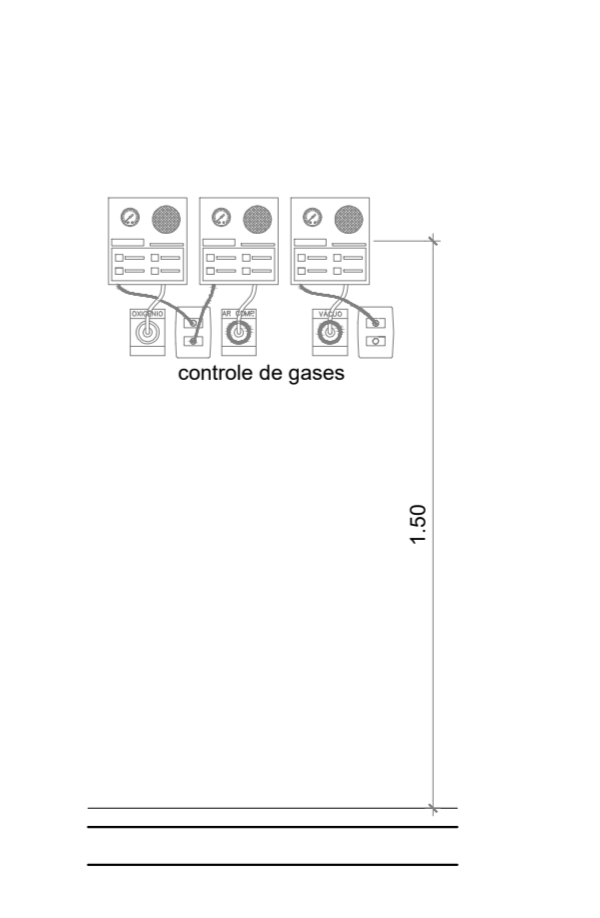

04 VISTA - CONTROLE DE GASES
Esc: 1/20

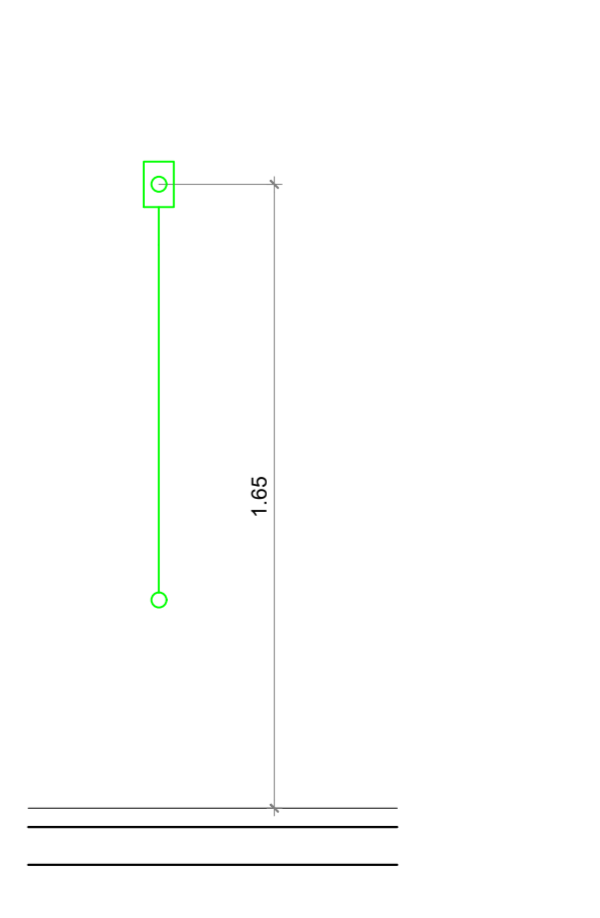

05 VISTA - CHAMADA DE ENFERMAGEM
Esc: 1/20

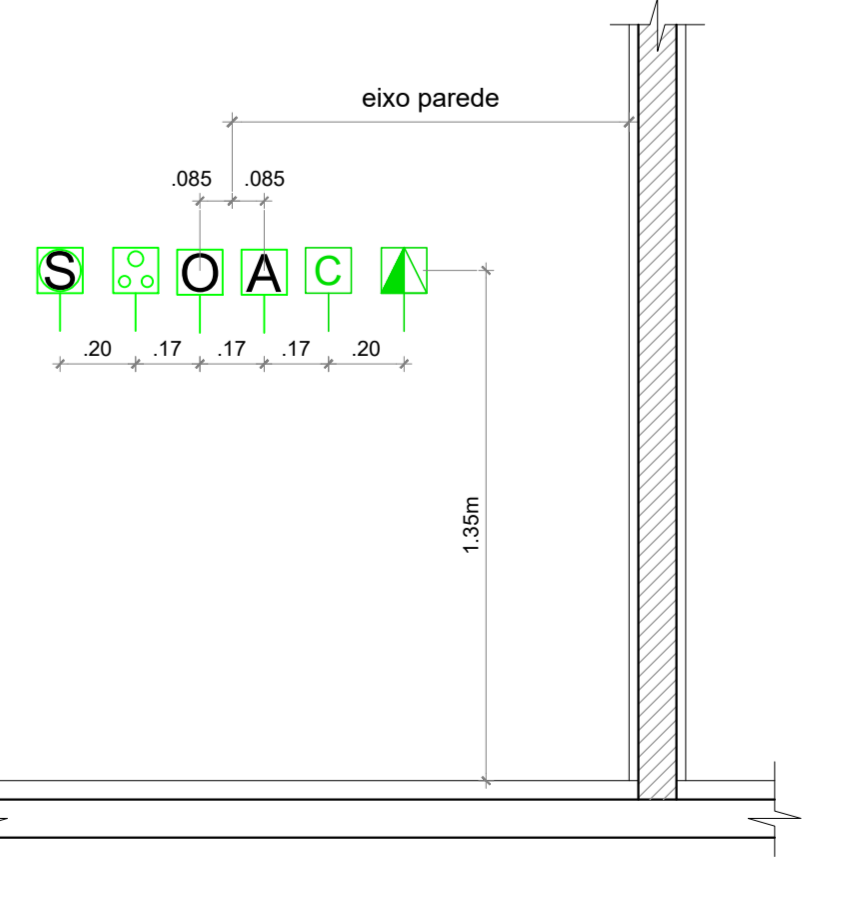

06 VISTA - PONTOS SL. APLICAÇÃO QUIMIOTERÁPICOS
Esc: 1/20

REVISÃO	DATA	MODIFICAÇÕES	FEITO

OBSERVAÇÕES:
 - TODAS AS CONDIÇÕES SER CONFERIDAS NO LOCAL.
 - O PROJETO É INTENÇÃO DE INFORMAR AS DIMENSÕES DO LOCAL.
 - O PROJETO NÃO SE RESPONSABILIZA POR ERROS DE CÁLCULO OU POR DIVERGÊNCIAS COM PORTARIAS ANTS.

SERVIÇO DE PRONTO ATENDIMENTO - SPA
 Estrada Silveira da Mota, 664 - Posse - PETRÓPOLIS - RJ
SERVIÇO SOCIAL AUTÔNOMO HOSPITAL ALCIDES CARNEIRO

SPA - POSSE

PLANTA BAIXA - PTOS INSTALAÇÕES

PROJETO BÁSICO

DATA	COORDENADOR	ESCALA
31/01/2023	0092023	1:50

PRESENTAÇÃO: MET
 REVISÃO: MET
 TÍTULO: SPA - POSSE
 DATA: 08/01/2023
 PROJETO: SPA-POSSE-PROJ-02

Rua Saldanha da Gama, 1145 - Copacabana - PETRÓPOLIS - RJ - CEP: 26200-000
 Fone: (24) 3399-1000 | E-mail: atendimento@sehac.com.br